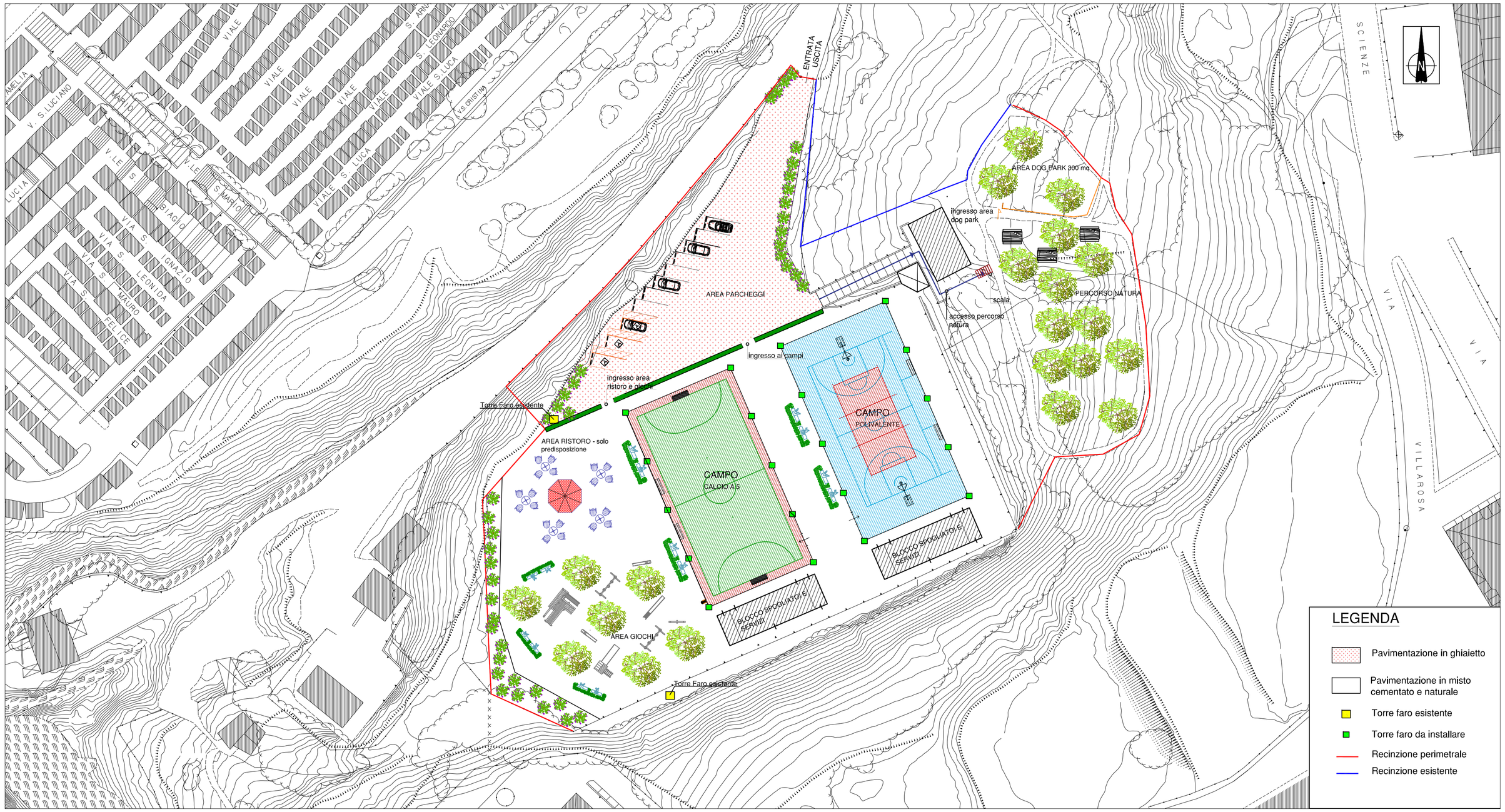

COMUNE DI ENNA

inALTA s.r.l.
via Gramsci 6/c - Gravina di Catania

LAVORI DI RIQUALIFICAZIONE AREA SPORTIVA ATTREZZATA
CONTRADA VENOVA - ENNA

PROGETTO ESECUTIVO

OGGETTO:
PLANIMETRIA GENERALE DELL'INTERVENTO

TAVOLA: ARCH.04

SCALA: 1:500

REV:	MOTIVO DELLA REVISIONE:	DATA:
0	1° emissione	agosto 2017

inALTA s.r.l.

COORDINATORE DELLA SICUREZZA IN FASE DI PROGETTAZIONE:

ORDINE DEGLI INGEGNERI DELLA PROVINCIA DI ENNA Dott. Ing. TORREGROSSA SERAFINO N. 663 - Sez. A Settore a)-b)-c)

ORDINE DEGLI INGEGNERI PROV. DI CATANIA DOTT. ING. PAOLA PINTAGRO 3507

spazio per i visti:

IL SINDACO:	INGEGNERE CAPO DEL COMUNE DI ENNA:	IL RESPONSABILE UNICO DEL PROCEDIMENTO:
Avv. Maurizio Antonello Di Pietro	Ing. Paolo Puleo	Ing. Giuseppe Sberna