

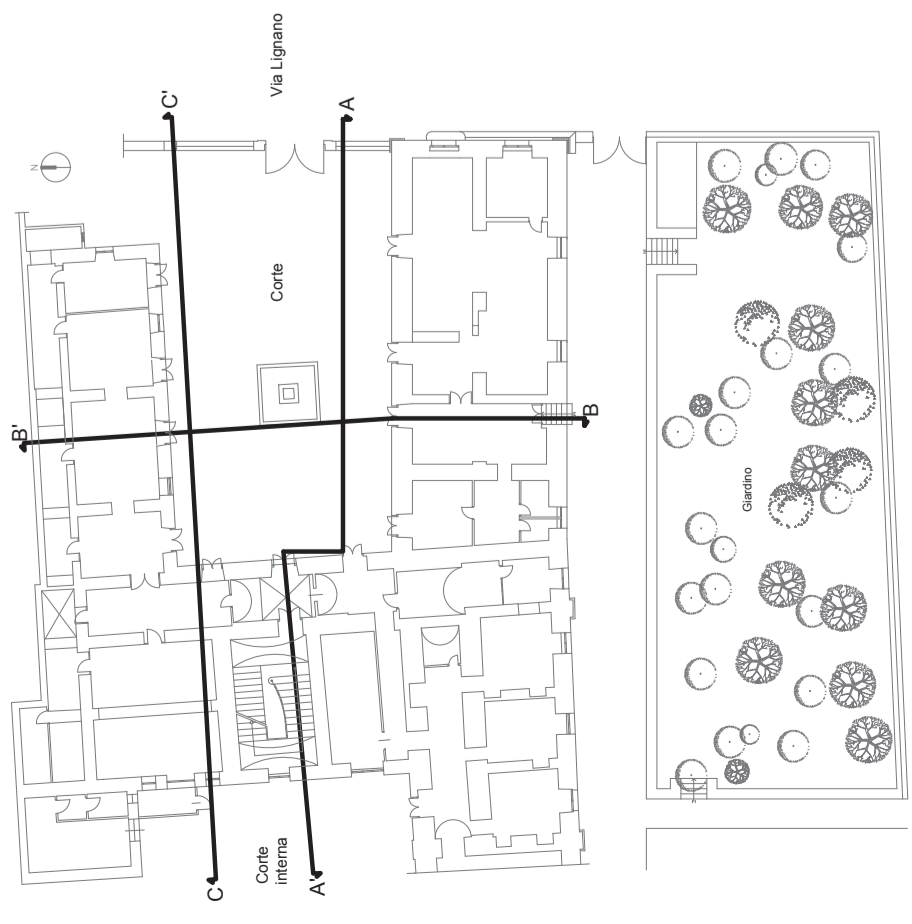

# Città di Enna

AREA 2 - TECNICA E DI PROGRAMMAZIONE URBANISTICA  
LAVORI DI RISTRUTTURAZIONE E REINQUADRIAZIONE DI UN PADIGLIONE DELL'EX OSPEDALE  
UMBERTO I.A. CENTRO ASSISTENZA PER DONNE VITTIME DI VIOLENZA.

NR: <b>3</b>	PROGETTISTA: Ing. Arch. Roberto Rizzo	RESPONSABILE DEL PROCCEDIMENTO: Ing. Salvatore Rellano	INGEGNERE CAPO: Ing. Arch. Roberto Venerando	IL SINDACO: Avv. Maruzzo Dietero
	SCALA: <b>1:100</b> ELABORATO GRAFICO STATO DI FATTO: PROSPETTI E SEZIONI DOCUMENTAZIONE FOTOGRAFICA			



Corte su via Legnano - Prospetto nord



Corte su via Legnano - Prospetto sud

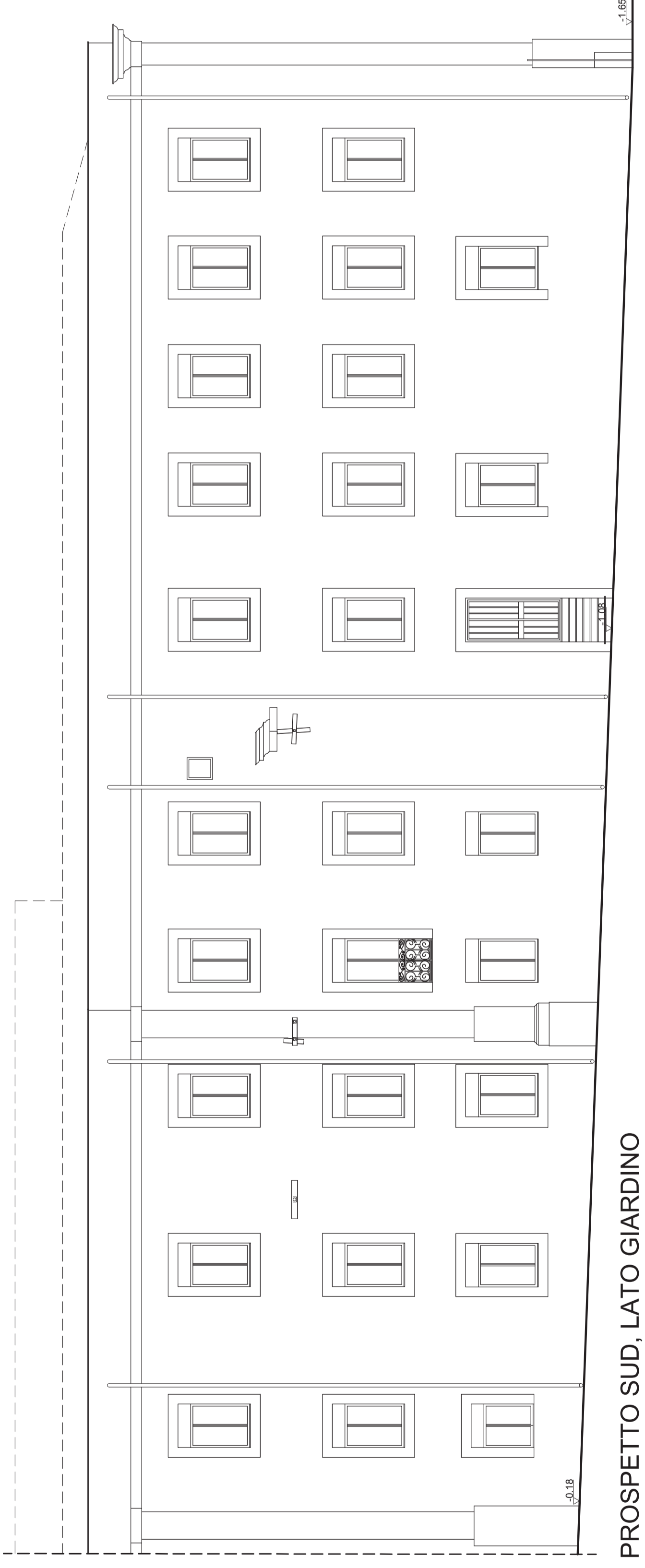

PROSPETTO SUD, LATO GIARDINO



Prospetto sud su giardino

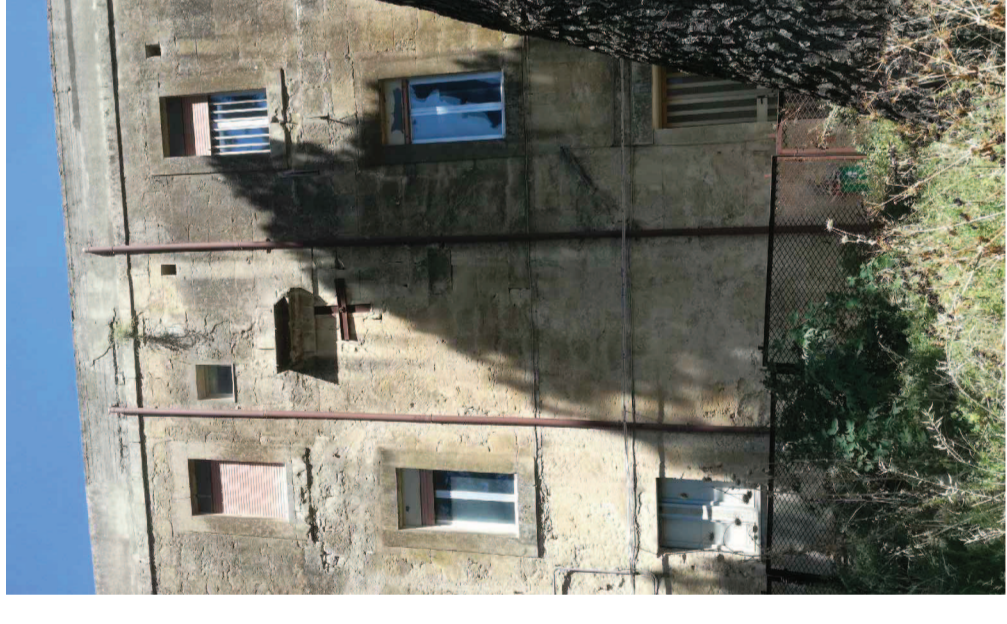

PROSPETTO EST SU VIA LEGNANO

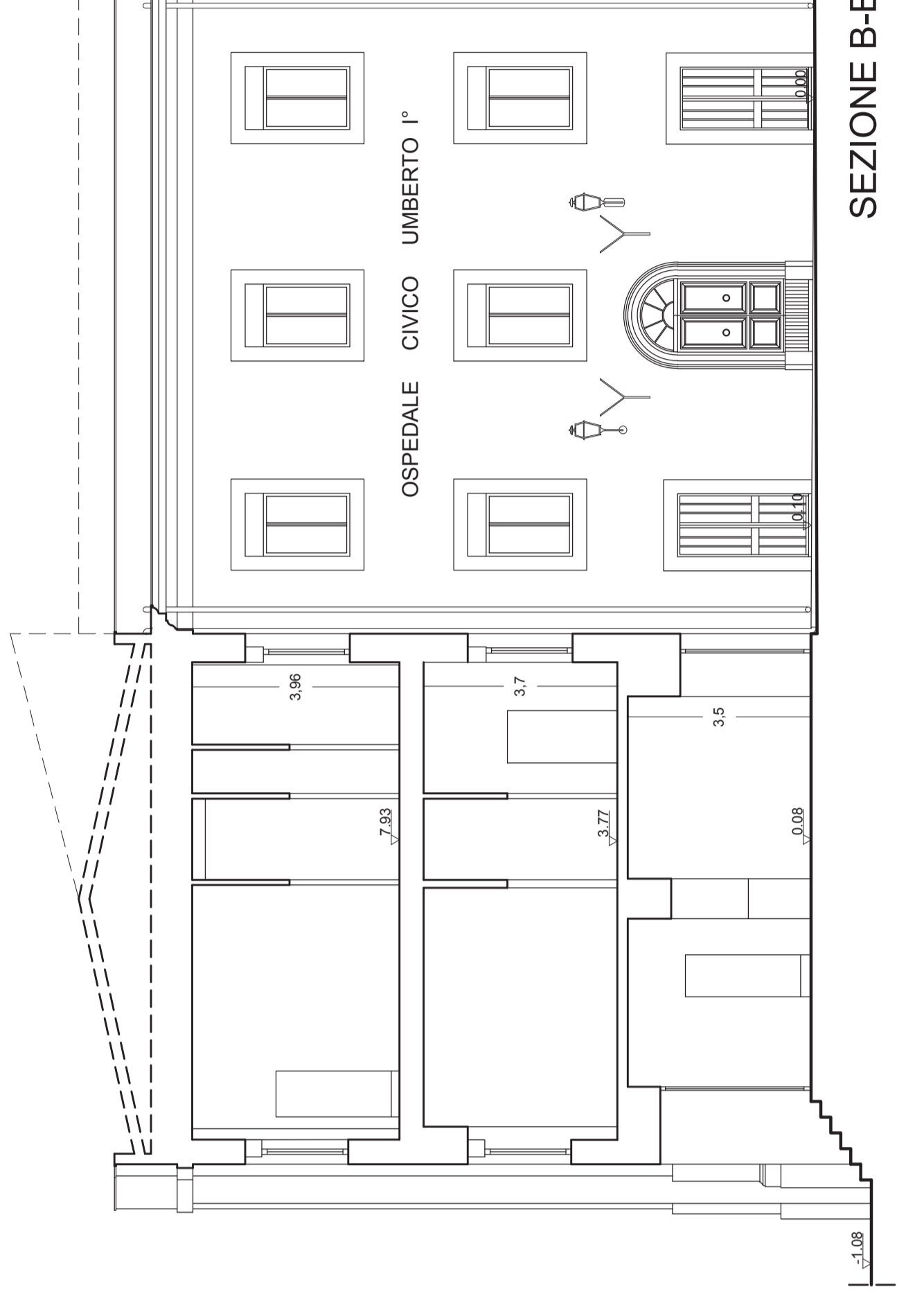
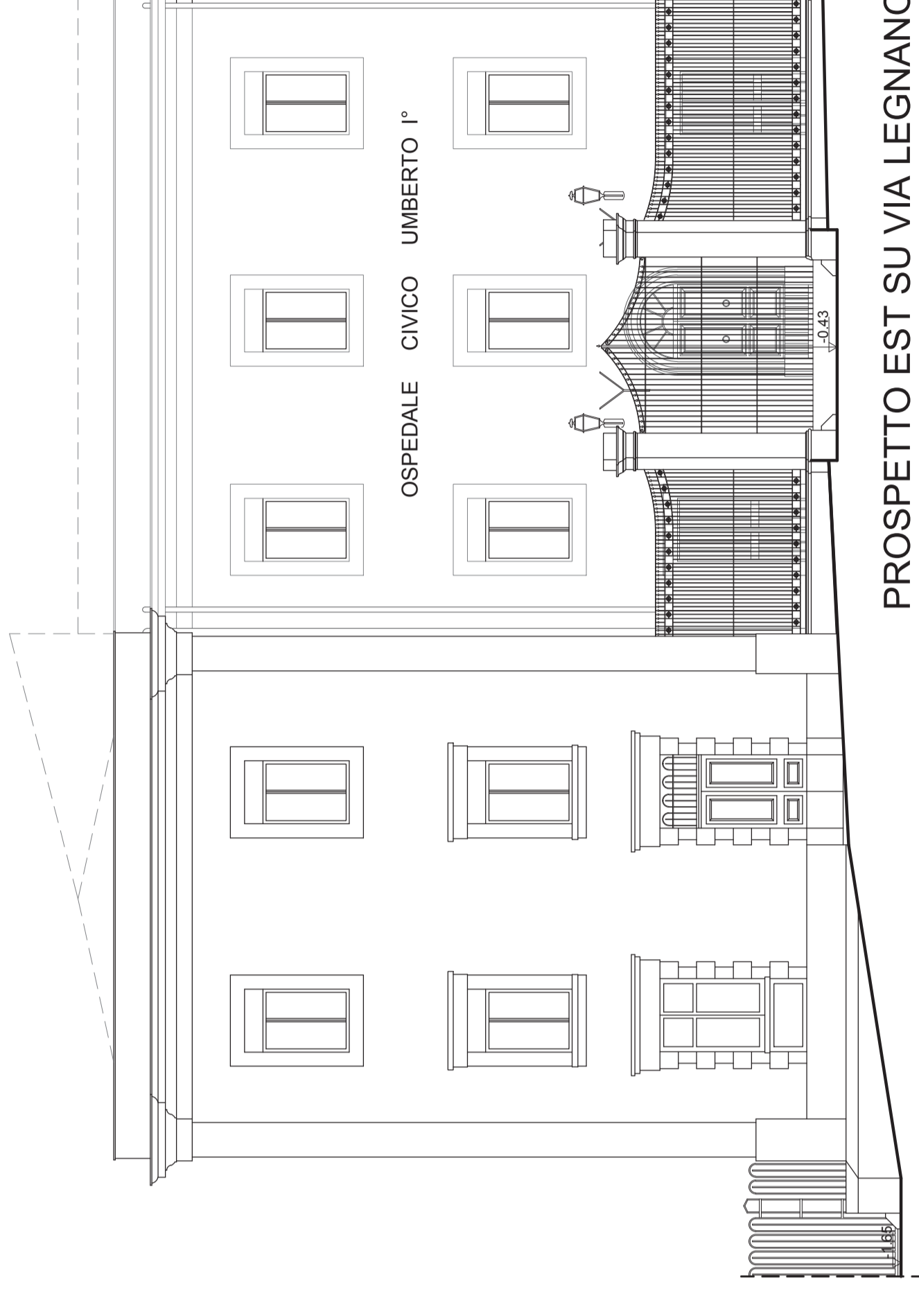

SEZIONE B-B'

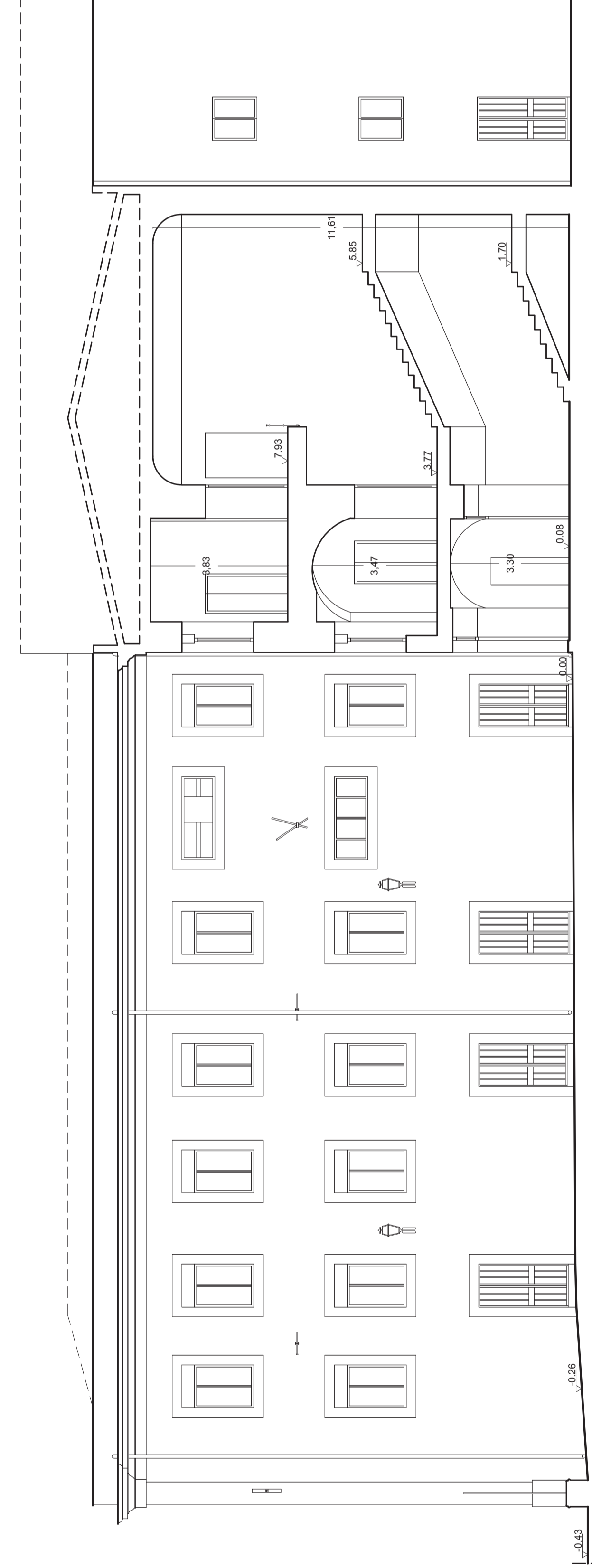

SEZIONE A-A' - PROSPETTO NORD SU CORTE

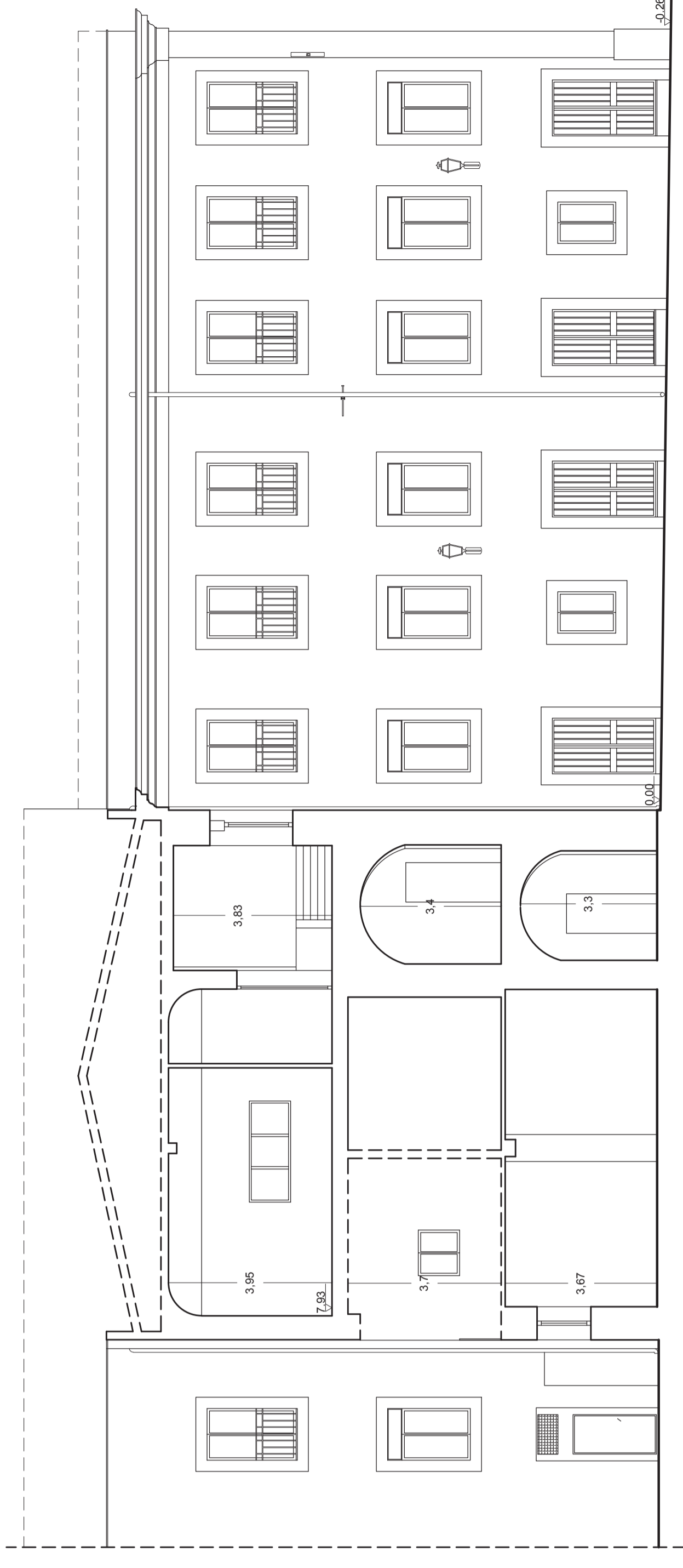

SEZIONE C-C' - PROSPETTO SUD SU CORTE



Prospetto est, su via Legnano



Corte su Via Legnano