



# Città di Enna

AREA 2 - TECNICA E DI PROGRAMMAZIONE URBANISTICA  
LAVORI DI RISTRUTTURAZIONE E FUNZIONALIZZAZIONE DI UN PABULIONE  
DELL'EX OSPEDALE LUMBERIOLI AL FINE DELLA REALIZZAZIONE DI UN CENTRO  
ASSISTENZIALE PER DONNE VITTIME DI VIOLENZA.

NR. 4  
ELABORATO GRAFICO STATO DI PROGETTO  
DESTINAZIONE D'USO E ARREDO

SCALA:  
1:100

PROGETTISTA:  
Arch. Antonio Russo

RESPONSABILE DEL PROCEDIMENTO:  
Ing. Salvatore Ribano

INGEGNERE CAPO:  
Ing. Arch. Nicola Valentini

IL SINDACO:  
Avv. Maurizio Di Stefano

--- AMBIENTI NON OGGETTO DI INTERVENTO

DESTINAZIONE D'USO

ALTRA ATTIVITÀ (Piano Terra)

CENTRO ASCOLTO ANTIVOLENZA (Piano Terra)

CASA ACCOGLIENZA - RIFUGIO DONNE IN DIFFICOLTÀ (Piano Terra - 1°)

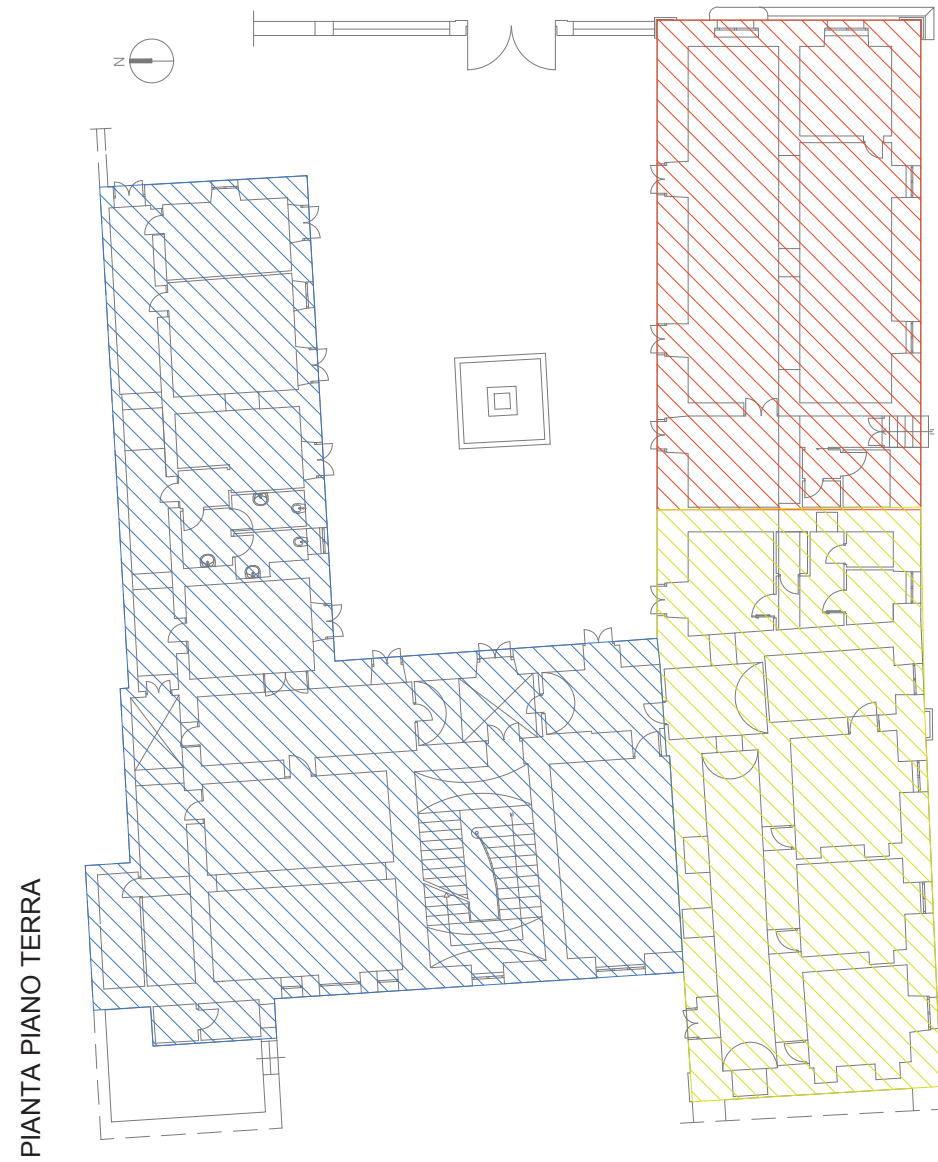

PIANTA PIANO PRIMO

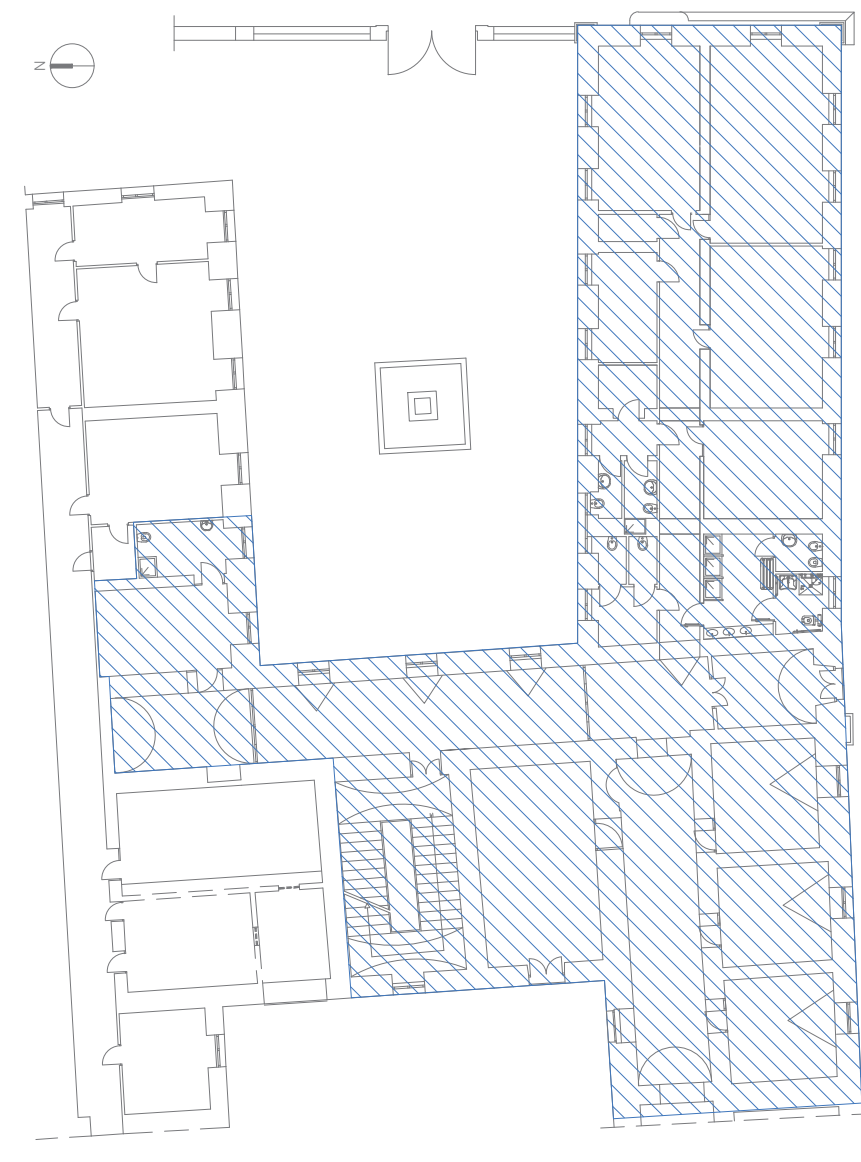

PIANTA PIANO TERRA - Centro ascolto anti violenza - Casa accoglienza rifugio



PIANTA PIANO PRIMO - Casa accoglienza rifugio

